

คู่มือการติดตั้งโปรแกรมจัดเตรียมใบแนบ

ผู้ประกอบการที่ประสงค์ยื่นแบบผ่านออนไลน์ประเภทแบบ ภ.ง.ด.1 ภ.ง.ด.2 ภ.ง.ด.3 ภ.ง.ด.50 ภ.ง.ด.53 ภ.พ.30(อนุมัติให้ยื่นรวม) ภ.ธ.40(อนุมัติให้ยื่นรวม) แบบแจ้งคนต่างด้าว และ บ.ช.1 จะต้องติดตั้ง(Download)โปรแกรมผ่านเว็บไซต์กรมสรรพากร สำหรับบันทึกใบแนบหรือโอนย้ายข้อมูลใบแนบ(Offline) ผ่านโปรแกรมแล้วทำการบันทึกจัดเก็บไฟล์สำหรับนำส่งข้อมูลในขั้นตอนยื่นแบบผ่านอินเทอร์เน็ต(Online)ต่อไป ขั้นตอนการติดตั้งโปรแกรม มีดังนี้

1. เข้าเว็บไซต์กรมสรรพากร www.rd.go.th

- ไปที่ หัวข้อ **E-FILING**
- เลือก “ยื่นแบบผ่านอินเทอร์เน็ต”

2. เข้าสู่หน้าจอสำนักบริหารการเสี่ยภาษีทางอิเล็กทรอนิกส์

- ไปที่ หัวข้อ “บริการอื่น”
- เลือก “ดาวน์โหลดโปรแกรมประกอบการยื่นแบบ”
- เลือกประเภทแบบ ที่ต้องการติดตั้งโปรแกรม(ตามตัวอย่างเลือก ภ.ง.ด.3)

The main content area is titled 'ดาวน์โหลดโปรแกรมประกอบการยื่นแบบ'. It lists various software versions: ภ.ง.ด.1, ภ.ง.ด.2, **ภ.ง.ด.3** (highlighted in green), ภ.ง.ด.53, ภ.พ.30, ภ.ธ.40, ภ.ง.ด.50, แบบแจ้งคนต่างดาว, บข.1, and โปรแกรมคำนวณ ภ.ง.ด.90/91. To the right of this list are two circular icons: one with a document and a pencil, and another with a computer monitor.

On the right side of the page, there is a section titled 'คำแนะนำการติดตั้ง และวิธีการแก้ไขการติดตั้งโปรแกรม'. It contains several bullet points:

- คำแนะนำการติดตั้งโปรแกรม บข.1 [26/09/2555]
- ตัวอย่างการติดตั้งโปรแกรม [31/07/2555]
- การแก้ไขปัญหาโปรแกรมที่ไม่สามารถใช้งานได้ เนื่องจากติดตั้งไม่สมบูรณ์ [31/07/2555]
- วิธีการแก้ไขปัญหาหน้าจออ่าน Font ภาษาไทยไม่ได้ [29/01/2556]
- เปรียบเทียบขั้นตอนการติดตั้งโปรแกรมระหว่างโปรแกรมที่โหลดก่อนวันที่ 31 ก.ค. 55 และในวันที่ 31 ก.ค. 55 [31/07/2555]

At the bottom left, there is a breadcrumb trail: 'หน้าแรก > บริการ > ดาวน์โหลดโปรแกรม'.

3. ติดตั้งโปรแกรมจัดเตรียมใบแนบ/โอนย้ายข้อมูลใบแนบ

The main content area is titled 'โปรแกรมประกอบการยื่นแบบฯ และชำระภาษี ผ่านอินเทอร์เน็ต'. Below this is a section titled 'ดาวน์โหลดโปรแกรมใบแนบ แบบ ภ.ง.ด.3'. It displays four download options in green rounded rectangles:

- EXE** โปรแกรมบันทึกข้อมูลใบแนบ แบบ ภ.ง.ด.3 .exe, ขนาดไฟล์ 3.84 MB
- ZIP** โปรแกรมบันทึกข้อมูลใบแนบ แบบ ภ.ง.ด.3 .zip, ขนาดไฟล์ 3.84 MB, Last Update : 11/06/2558
- EXE** โปรแกรมโอนย้ายข้อมูลใบแนบ แบบ ภ.ง.ด.3 .exe, ขนาดไฟล์ 4.62 MB
- ZIP** โปรแกรมโอนย้ายข้อมูลใบแนบ แบบ ภ.ง.ด.3 .zip, ขนาดไฟล์ 4.62 MB, Last Update : 17/04/2558

Below the download options, there are two footnotes:

- * คือโปรแกรมที่ใช้สำหรับบันทึกข้อมูลใบแนบ แบบ ภ.ง.ด.3
- * คือ โปรแกรมซึ่งเหมาะกับผู้จ่ายเงินได้ที่ใช้โปรแกรมคอมพิวเตอร์จัดทำบัญชี เพราะจะทำให้สามารถนำข้อมูลจากโปรแกรมดังกล่าว มาจัดทำเป็นใบแนบประกอบการยื่นแบบผ่านอินเทอร์เน็ตได้โดยไม่ต้องบันทึกข้อมูลใหม่

เข้าสู่หน้าจอให้เลือกดาวน์โหลดโปรแกรม 2 แบบ

3.1 โปรแกรมบันทึกข้อมูลใบแนบ สำหรับผู้ประกอบการที่ไม่ใช้โปรแกรมสำเร็จรูปในการบันทึกข้อมูลทางบัญชี ต้องดาวน์โหลดโปรแกรมบันทึกข้อมูลใบแนบเพื่อบันทึกรายละเอียดใบแนบ

3.2 โปรแกรมโอนย้ายข้อมูลใบแนบ สำหรับผู้ประกอบการใช้โปรแกรมสำเร็จรูปบันทึกข้อมูลทางบัญชี สามารถนำข้อมูลออกในรูปแบบของ text file และทำการโอนย้ายข้อมูลใบแนบผ่านโปรแกรมโอนย้ายข้อมูลใบแนบ

- เลือกไฟล์ที่จะติดตั้ง สกกุล “.exe” เพื่อติดตั้งโปรแกรมลงเครื่องคอมพิวเตอร์ทันที หรือ เลือกไฟล์ สกกุล “.zip” เพื่อทำการจัดเก็บไฟล์ติดตั้ง นำไปติดตั้งโปรแกรมที่เครื่องอื่นแบบ offline ได้

ตัวอย่าง การติดตั้งโปรแกรมจัดเตรียมใบแนบ ภ.ง.ด.3 โดยเลือกติดตั้ง สกกุล “.exe”

- กดปุ่ม “Run” เพื่อทำการดาวน์โหลดโปรแกรมไว้ที่เครื่องคอมพิวเตอร์

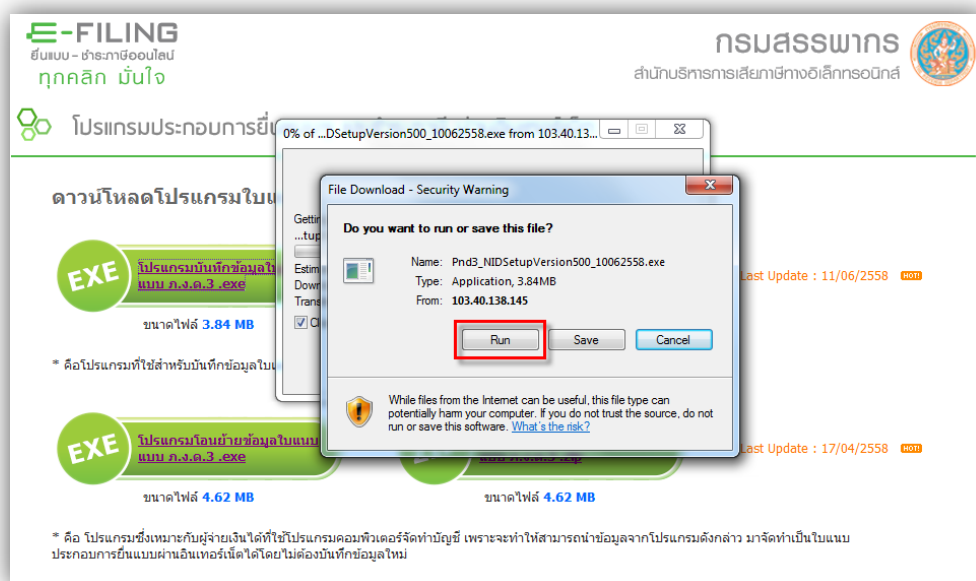

เข้าสู่หน้าจอการติดตั้งโปรแกรมยื่นแบบ ภ.ง.ด.3

- เลือก ประสงค์ที่จะติดตั้งโปรแกรม (I agree with the above terms and conditions)
- กดปุ่ม “Next”

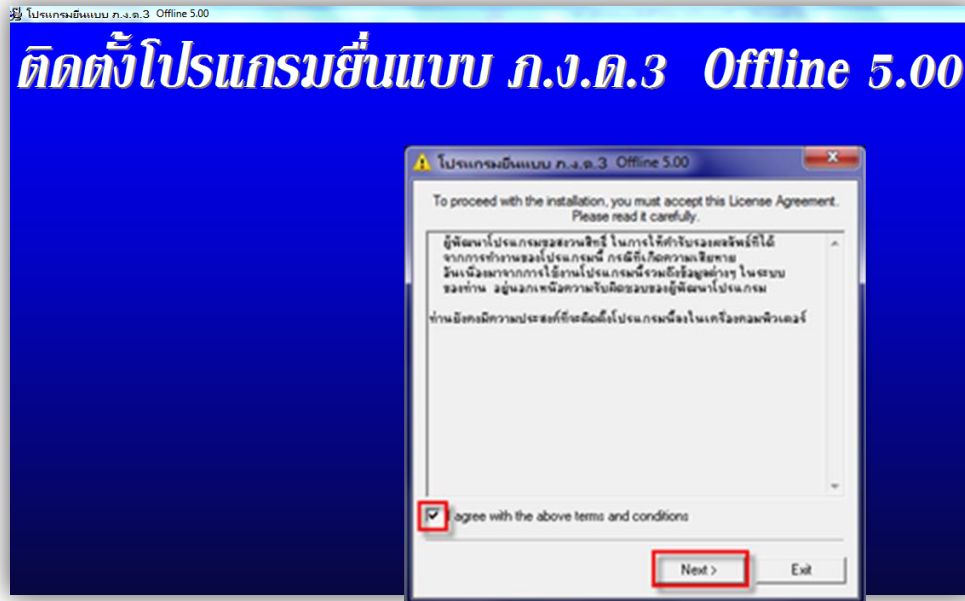

- โปรแกรมยื่นแบบ ภ.ง.ด.3 ชื่อ PND3 จะทำการติดตั้งไว้ที่ **Directory C:\Program Files\Rdinet** จากนั้น กดปุ่ม “Start”

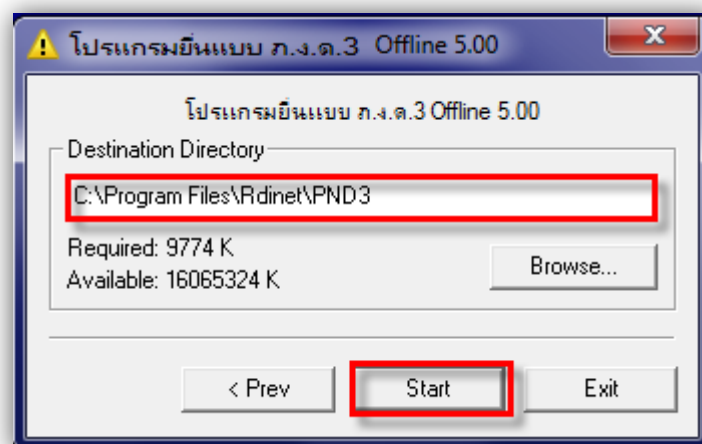

- รอจนโปรแกรมดำเนินการติดตั้งจนครบ 100%

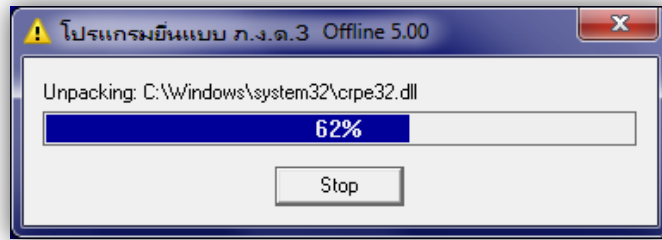

- ทำการติดตั้งโปรแกรมเสร็จเรียบร้อยแล้ว เลือก “ตกลง”

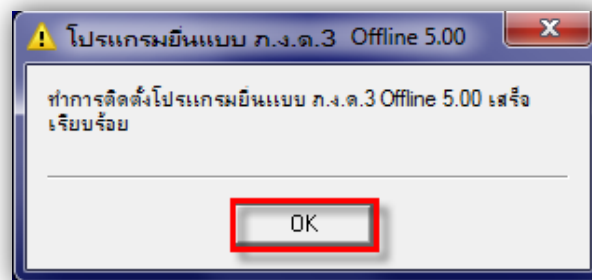

- สามารถเรียกใช้งานโปรแกรม ได้ที่หน้าจอ Desktop เลือก Start >> Program >> Rdinet >> PND3 เลือก “ภ.ง.ด. 3”

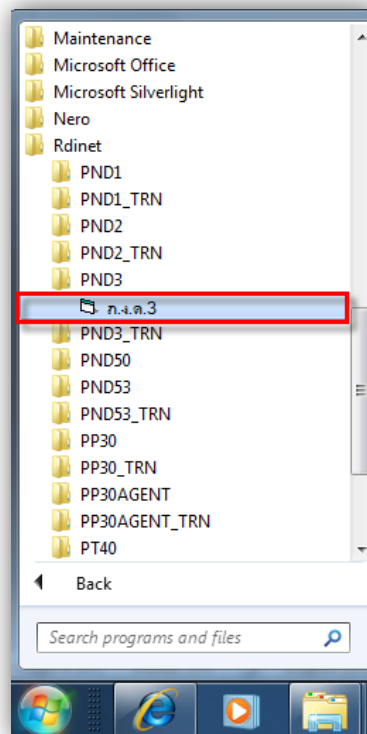

- เข้าสู่หน้าจอโปรแกรมแบบยื่นรายการภาษีเงินได้หัก ณ ที่จ่าย ภ.ง.ด.3

- ผู้ใช้งานจัดทำข้อมูลและบันทึกไฟล์เพื่อการยื่นแบบออนไลน์ต่อไป
